

## Encuesta a Egresados de Doctorado 2020

### Informe de inserción de los egresados de Doctorado de la UAH

#### *Ingeniería de la Información y del Conocimiento (D442)*

DOCTORADO EN:		Ingeniería de la Información y del Conocimiento (D442)		
TASA DE RESPUESTA	AÑO	Enviados	Recibidos	Tasa de respuesta
	2015	2	-	0,00%
	2016	1	1	100,00%
	2017	6	4	66,67%
	2018	1	1	100,00%
	2019	5	5	100,00%
	<b>GLOBAL</b>	<b>15</b>	<b>11</b>	<b>73,33%</b>

- I. Características del Doctorado**
  - I.1 Modalidad
  - I.2 Tiempo de duración
  - I.3 Tesis realizada
  - I.4 Remuneración económica
  - I.5 Relación actual con la UAH
- II. Inserción**
  - II.1 Situación laboral durante el doctorado
  - II.2 Situación laboral actual
  - II.3 Porcentaje de inserción
  - II.4 Razones por las que no han encontrado empleo
  - II.5 Grado de inserción
- III. Calidad de la inserción**
  - III.1 Tipo de empleo
  - III.2 Tipo de relación laboral
  - III.3 Nivel de ingresos
  - III.4 Puesto
  - III.4 Categoría profesional
  - III.5 Nivel de estudios requerido
- IV. Descripción de la empresa**
  - IV.1 Tipo de organización
  - IV.2 Tamaño de la organización
  - IV.3 Localización de la organización
- V. Valoración del estudio cursado frente al puesto actual**

**I. Características del Doctorado**

**I.1 Modalidad**

Modalidad	Núm.	%
Tiempo parcial	6	54,55%
Tiempo completo	3	27,27%
Mixto	2	18,18%
<b>Total</b>	<b>11</b>	<b>100,0%</b>

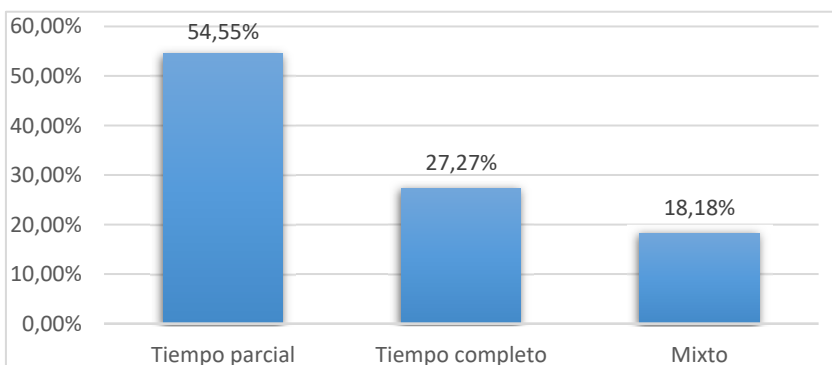

**I.2 Tiempo de duración**

Tiempo de duración	Nº Respuestas	%
< 3 años	-	0,00%
3 a 4 años	3	27,27%
4 a 5 años	5	45,45%
5 a 6 años	-	0,00%
> 6 años	3	27,27%
<b>Total</b>	<b>11</b>	<b>100,0%</b>

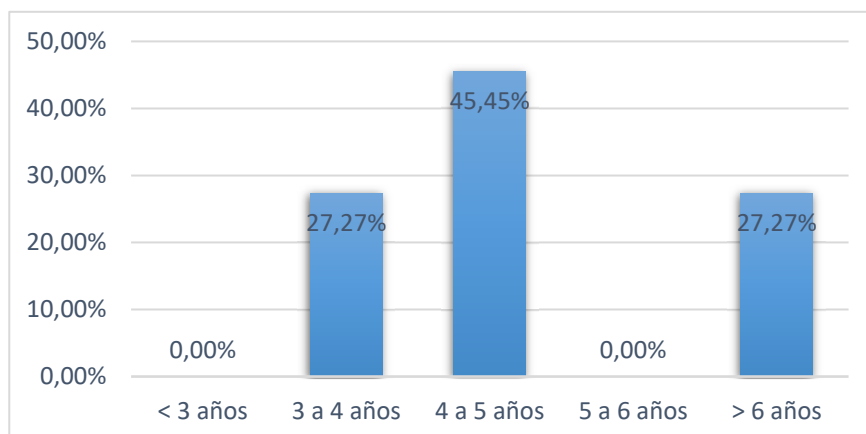

## I.3 Tesis realizada

Características	Nº Respuestas	%
Estancias en el extranjero (A)	4	36,36%
Mención Internacional	1	9,09%
Regimén de Cotutela	-	0,00%
Doctorado Industrial	2	18,18%
Compendio de Artículos	2	18,18%
Premio Extraordinario de Doctorad	1	9,09%
Otros Premios (B)	-	0,00%

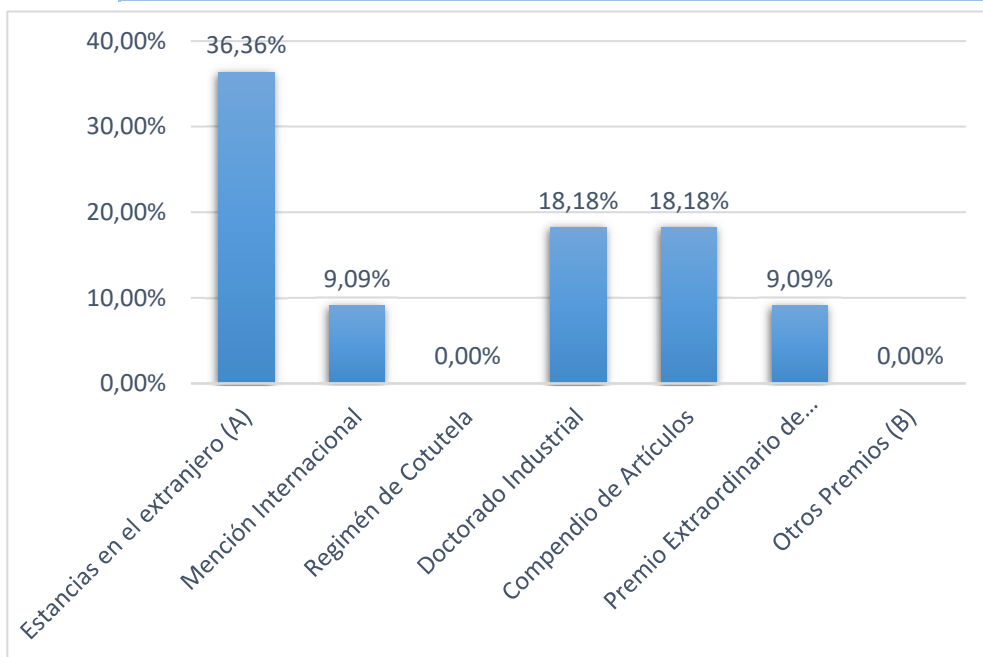

(A) Estancias en el extranjero

Número de estancias	Nº Respuestas	%
1	2	18,18%
2	1	9,09%
3	1	9,09%
Más de 4	-	0,00%
<b>TOTAL</b>	<b>4</b>	<b>36,36%</b>

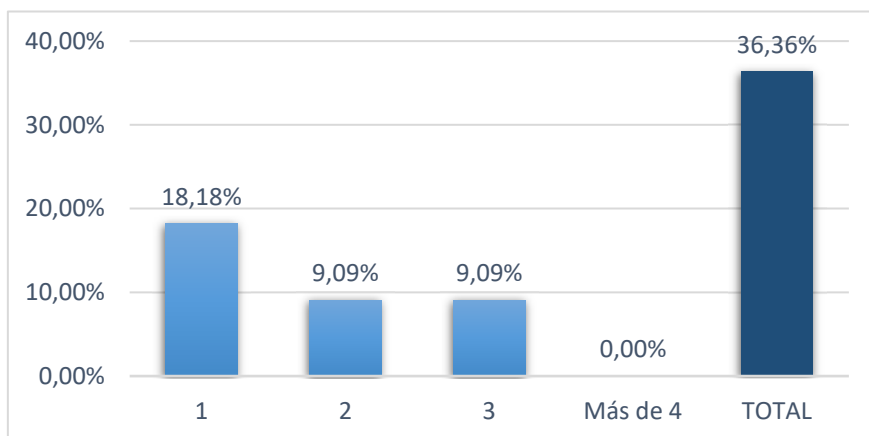

Número de meses	Nº Respuestas	%
(0,3)	1	25,00%
[3,6)	2	50,00%
[6,12)	1	25,00%
Un año o más	-	0,00%
No contesta	-	0,00%
<b>Total</b>	<b>4</b>	<b>100,0%</b>

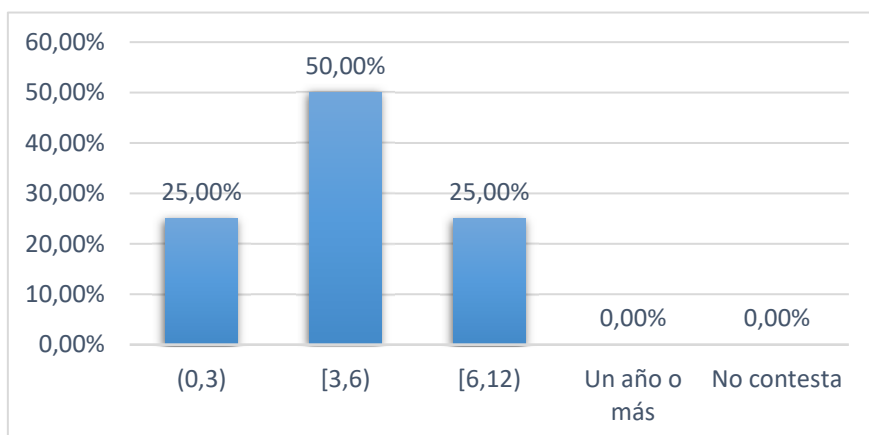

Número medio de meses	1,50
-----------------------	------

**I.4 Remuneración económica**

Situación	Nº Respuestas	%
<b>Si</b>	<b>6</b>	<b>54,55%</b>
Beca o contrato con Universidad o Centro de investigación	5	45,45%
Contrato laboral de empresa	1	9,09%
<b>No</b>	<b>5</b>	<b>45,45%</b>
Trabajo remunerado a tiempo completo	5	45,45%
Trabajo remunerado a tiempo parcial	-	0,00%
Jubilado	-	0,00%
<b>Total</b>	<b>11</b>	<b>100,00%</b>

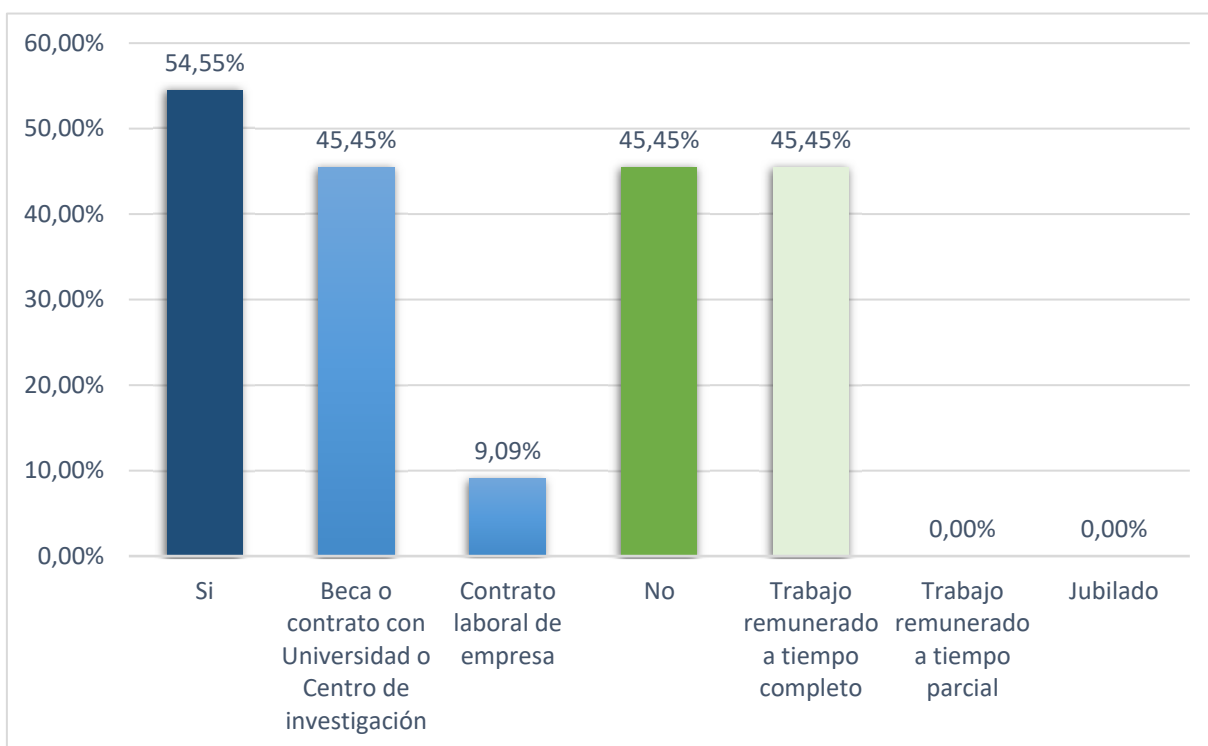

**I.5 Relación actual con la UAH**

Situación	Nº Respuestas	%
<b>No</b>	-	<b>0,00%</b>
<b>Sí</b>	<b>11</b>	<b>100,00%</b>
Con el Director de Tesis	10	90,91%
Otros Profesores Prog. Doctorado	8	72,73%
Otras personas/unidades	1	9,09%

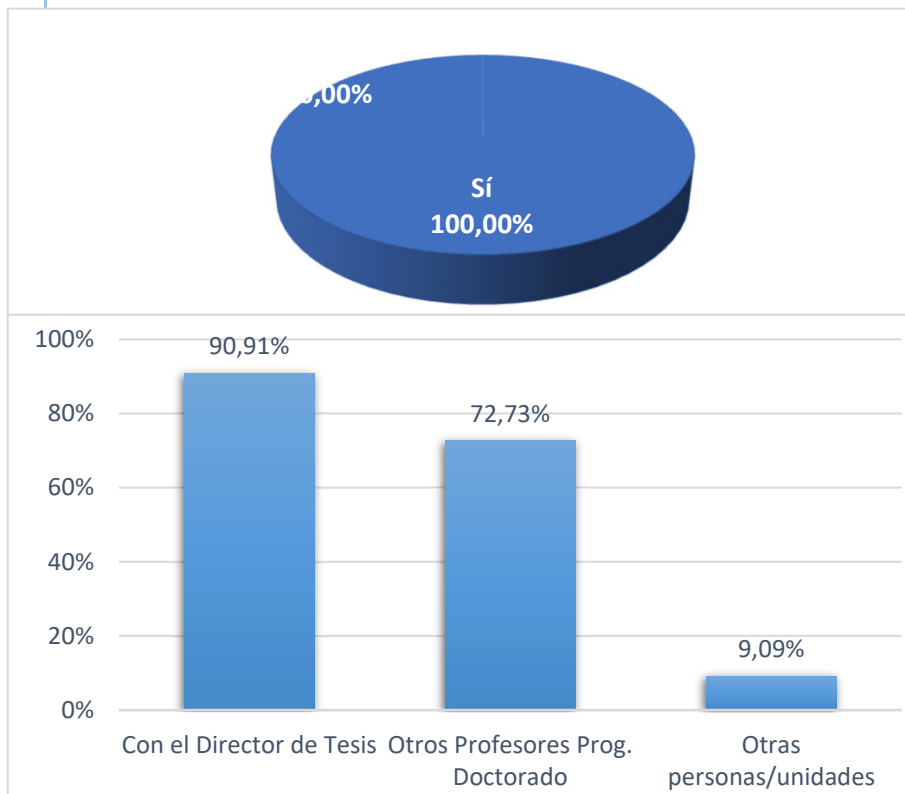

Otras personas/unidades
No especifica

Tipo de actividad	Nº Respuestas	%
Conferencias	4	36,36%
Proyectos de I+D	3	27,27%
Cursos	2	18,18%
Participación en publicaciones	6	54,55%
Otras actividades	7	63,64%

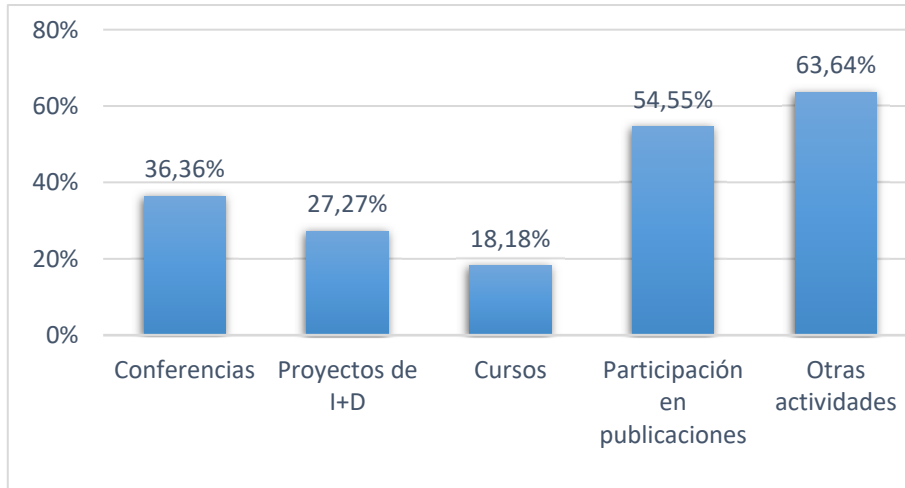

Otras actividades

Colaboración con mi universidad en el área de desarrollo curricular., Acuerdo de colaboración con UAH, Profesor



**II. Inserción**

**II.1 Situación laboral durante el doctorado**

Situación Laboral	Nº Respuestas	%
Empleado	11	100,00%
Desempleado	-	0,00%
<b>Total</b>	<b>11</b>	<b>100,0%</b>



**II.2 Situación laboral actual**

Situación Laboral	Nº Respuestas	%
Empleado	11	100,00%
Desempleado	-	0,00%
<b>Total</b>	<b>11</b>	<b>100,00%</b>

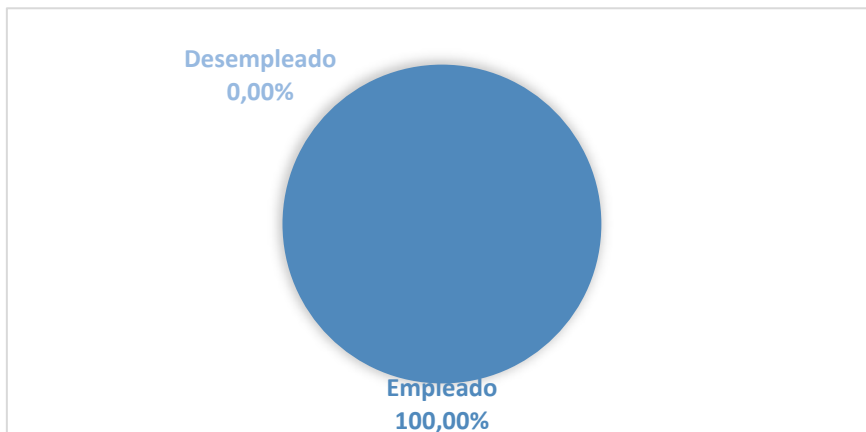

Cambios en la situación laboral del doctorado a situación actual

Empleados durante la realización la tesis		
	Nº Respuestas	%
Continúan con el mismo empleo	5	45,45%
Tiene otro empleo diferente	6	54,55%
Desempleados	-	0,00%
<b>Total</b>	<b>11</b>	<b>100,00%</b>
Desempleados durante la realización la tesis		
	Nº Respuestas	%
Han encontrado empleo	-	-
Continúan desempleados	-	-
<b>Total</b>	<b>-</b>	<b>-</b>

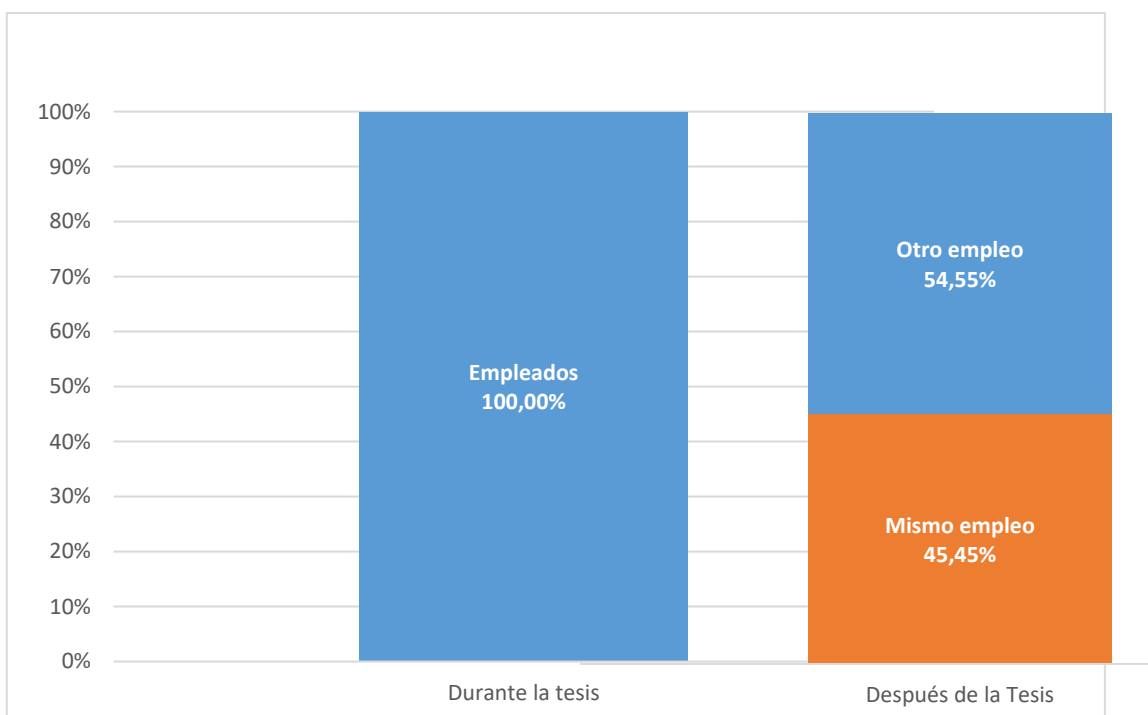

II.3 Porcentaje de inserción

<b>% de inserción</b>	<b>100,00%</b>
-----------------------	----------------

## II.5 Grado de inserción

*Grado de Inserción, porcentaje de egresados que se encuentran empleados en el momento de cumplimentar el cuestionario o no están buscando empleo por estar preparando oposiciones o continúan estudiando*

Grado de inserción	Nº Respuestas	%
Empleados	11	100,00%
Preparando oposiciones en exclusividad	-	0,00%
Siguen estudiando en exclusividad	-	0,00%
<b>Grado de inserción</b>	<b>11</b>	<b>100,00%</b>

## III. Calidad de la inserción

### III.1 Tipo de empleo

Tipo de empleo	Nº Respuestas	%
Indefinido	10	90,91%
Temporal	1	9,09%
Otros	-	0,00%
NS/NC	-	0,00%
<b>Total</b>	<b>11</b>	<b>100,00%</b>

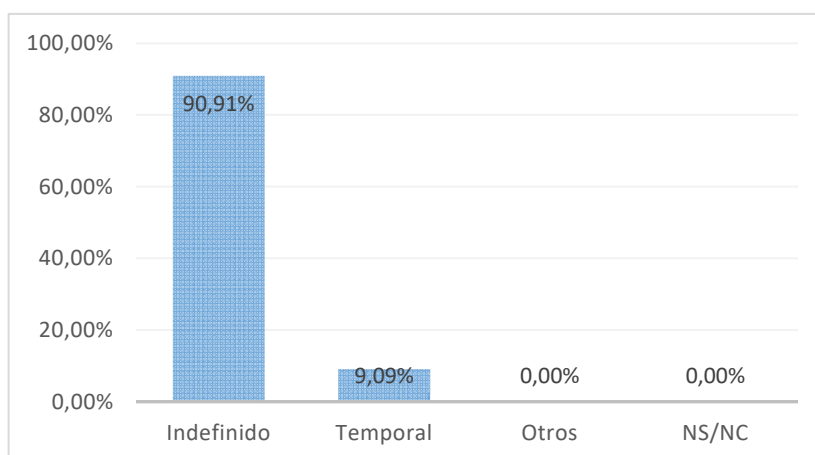

### III.2 Tipo de relación laboral

Tipo de empleo	Nº Respuestas	%
Funcionario	4	36,36%
Por cuenta ajena	6	54,55%
Autónomo	-	0,00%
Contrato Posdoctoral	1	9,09%
Empresarios	-	0,00%
Otros	-	0,00%
NS/NC	-	0,00%

<b>Total</b>	<b>11</b>	<b>100,00%</b>
--------------	-----------	----------------

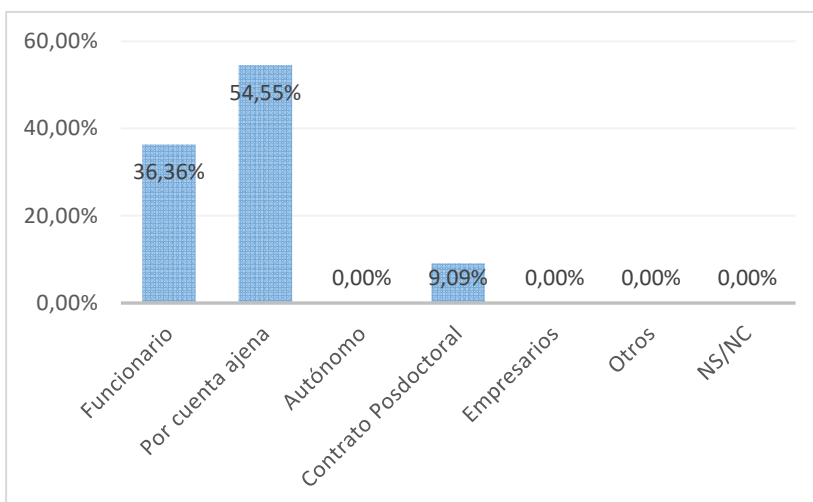

**III.3 Nivel de ingresos**

Salario bruto anual	Nº Respuestas	%
< 14000€	-	0,00%
14000€ – 20000€	-	0,00%
20001€ - 28000€	3	27,27%
28001€ - 42000€	5	45,45%
42001€ - 56000€	1	9,09%
> 56000€	1	9,09%
NS/NC	1	9,09%
<b>Total</b>	<b>11</b>	<b>100,00%</b>

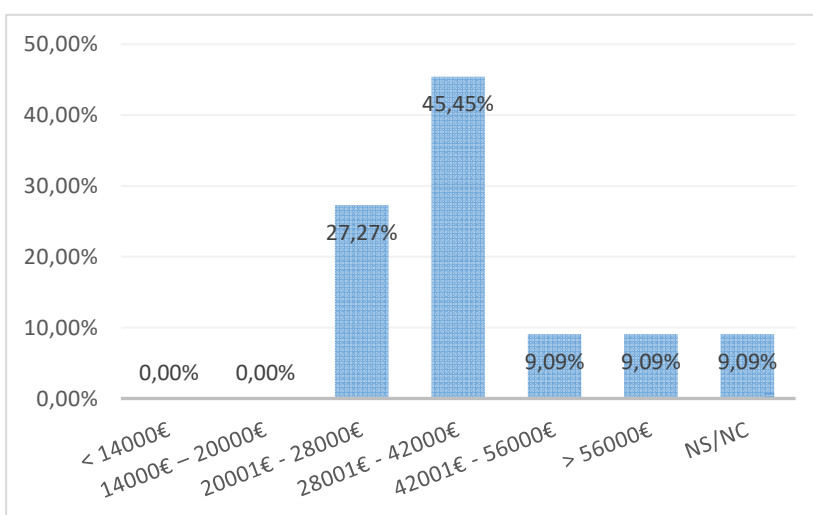

## III.4 Categoría profesional

Categoría	Nº Respuestas	%
Directores y gerentes	3	27,27%
Técnicos profesionales científicos e intelectuales	7	63,64%
Técnicos y profesionales de apoyo	-	0,00%
Empleados contables, administrativos y otros empleados de oficina	-	0,00%
Ocupaciones elementales	-	0,00%
NS/NC	1	9,09%
<b>Total</b>	<b>11</b>	<b>100,00%</b>

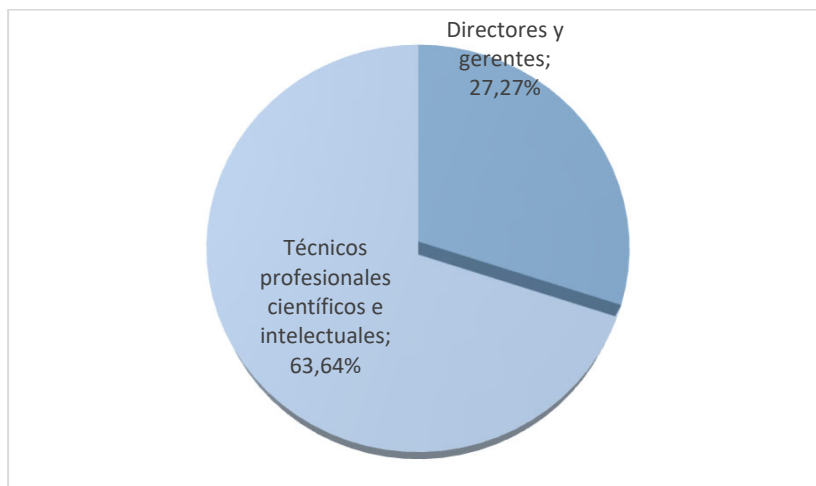

**III.5 Nivel de estudios requerido**

Categoría	Nº Respuestas	%
Doctorado	3	27,27%
Máster	3	27,27%
Grado (diplomatura o licenciatura)	4	36,36%
Bachillerato/Formación Profesional	-	0,00%
ESO	-	0,00%
NS/NC	1	9,09%
<b>Total</b>	<b>11</b>	<b>100,00%</b>

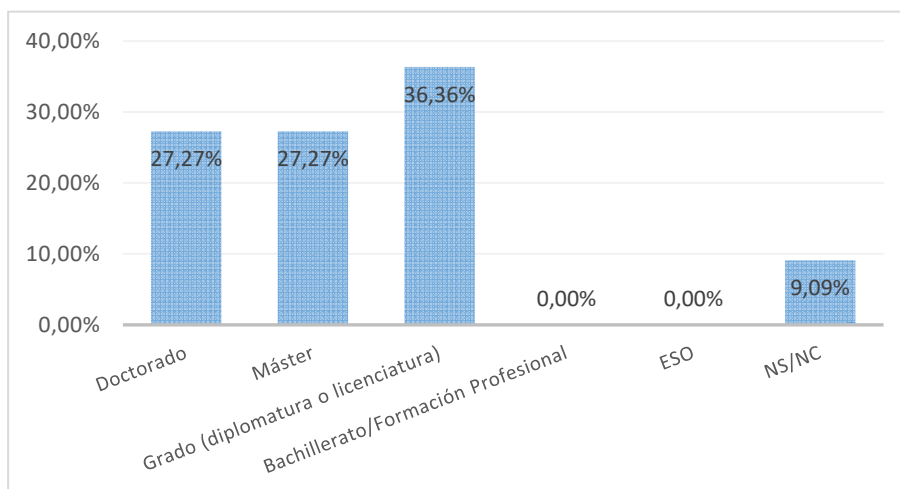

**IV. Descripción de la empresa**

**IV.1 Tipo de organización**

Tipo de organización	Nº Respuestas	%
Universidad	5	45,45%
Educación no universitaria	-	0,00%
Investigación en centros no universi	-	0,00%
Administración pública	3	27,27%
Empresa o sector privado no I+D	3	27,27%
Empresa o sector privado I+D	-	0,00%
Otros	-	0,00%
NS/NC	-	0,00%
<b>Total</b>	<b>11</b>	<b>100,00%</b>

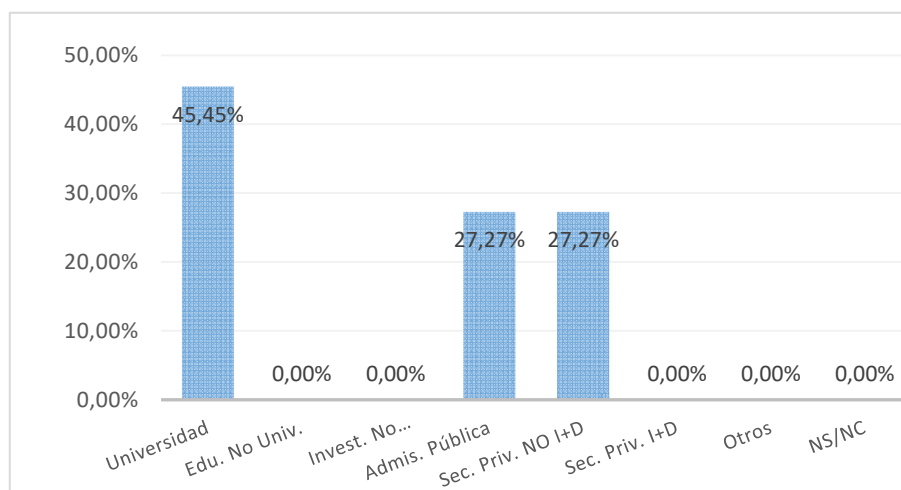

**IV.2 Tamaño de la organización**

Tamaño	Nº Respuestas	%
< 10 empleados	-	0,00%
10 a 20 empleados	-	0,00%
21 a 50 empleados	-	0,00%
51 a 250 empleados	2	18,18%
> 250 empleados	9	81,82%
NS/NC	-	0,00%
<b>Total</b>	<b>11</b>	<b>100,00%</b>

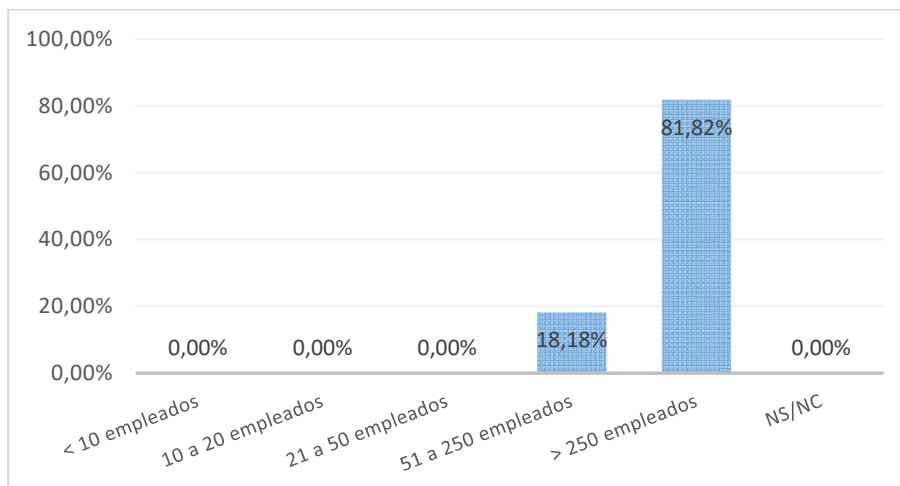

**IV.3 Localización de la organización**

Localización	Nº Respuestas	%
Comunidad de Madrid	9	81,82%
Castilla-La Mancha	-	0,00%
Resto de España	-	0,00%
Unión Europea	-	0,00%
Otros países	2	18,18%
NS/NC	-	0,00%
<b>Total</b>	<b>11</b>	<b>100,00%</b>

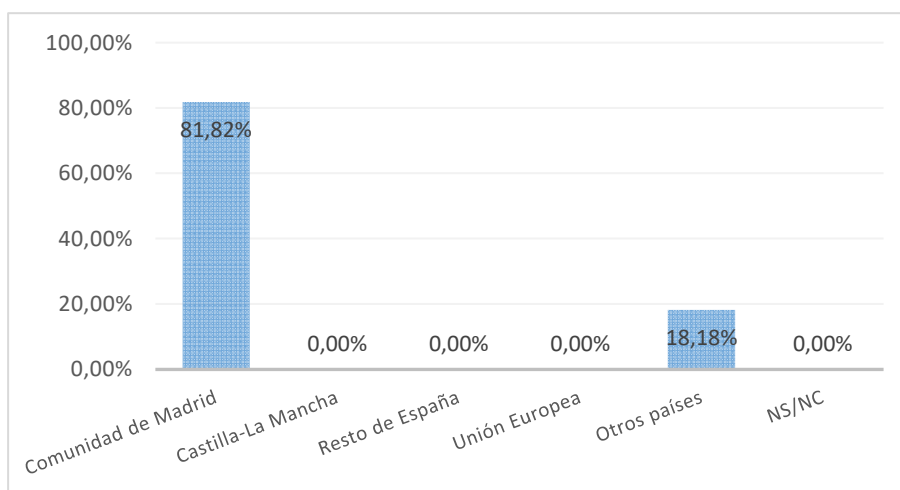



V. Valoración del estudio cursado frente al puesto actual

	Valor medio (escala 0 a 10)	Moda	Desv. Típ.
Las funciones del trabajo son propias de la formación de Doctor	6,45	5	3,21
El título de Doctor me ha ayudado a conseguir o mejorar un empleo	6,82	10	2,86
Mi trabajo está relacionado con mi Tesis Doctoral	7,09	5	2,26
Estoy satisfecho con mi trabajo actual	7,64	8	1,69
<b>Global</b>	<b>7,00</b>	<b>5</b>	<b>2,52</b>

