

Flujogramas CEI-EA

Permiten mostrar visualmente los procesos principales a seguir y la documentación a aportar, dependiendo del proyecto presentado.

¿Cuándo solicitar la autorización al CEI-EA?

Sólo si forma parte de un proyecto de investigación y los participantes y objeto de estudio son:

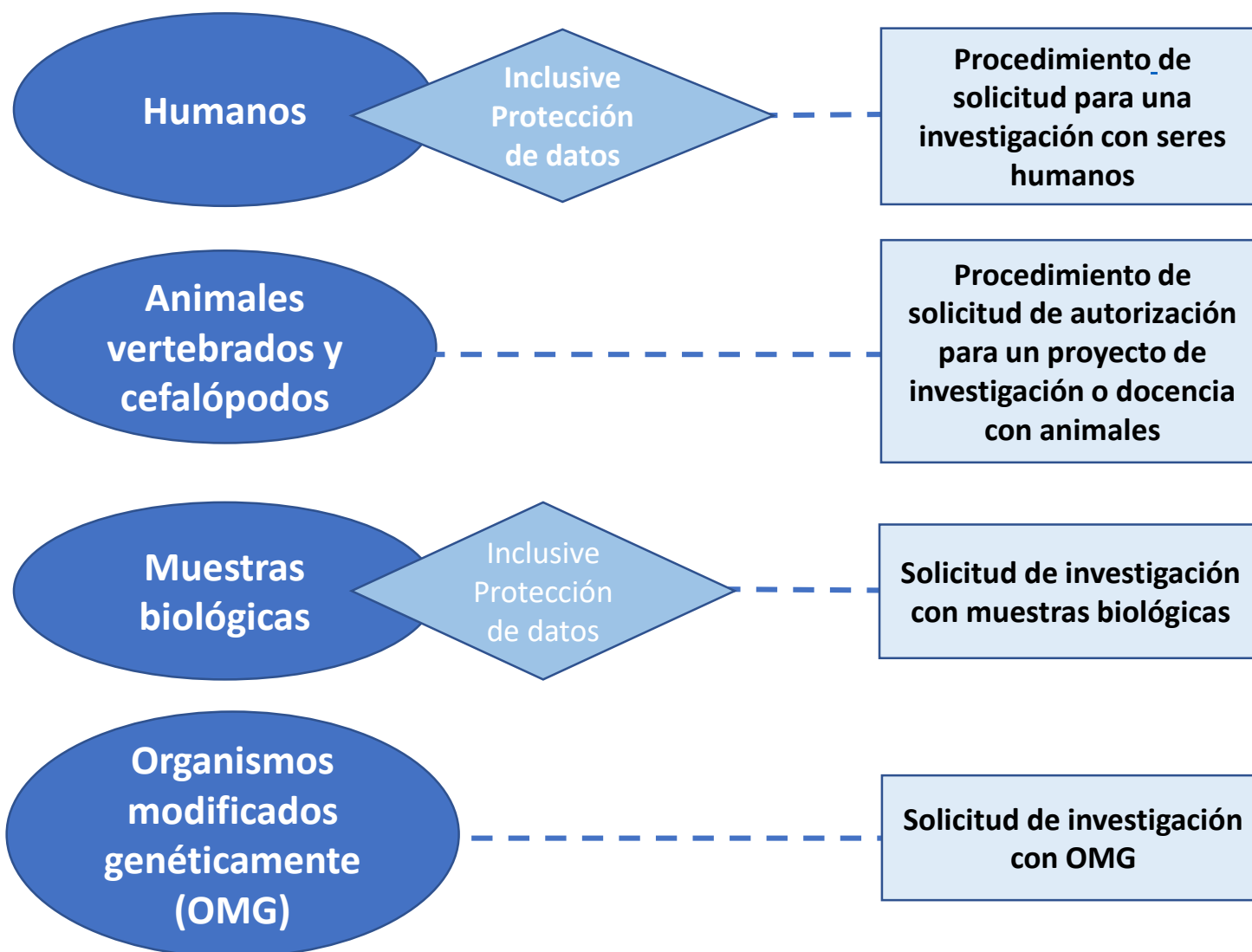

Procedimiento de solicitud para una investigación en la que estén implicados seres humanos

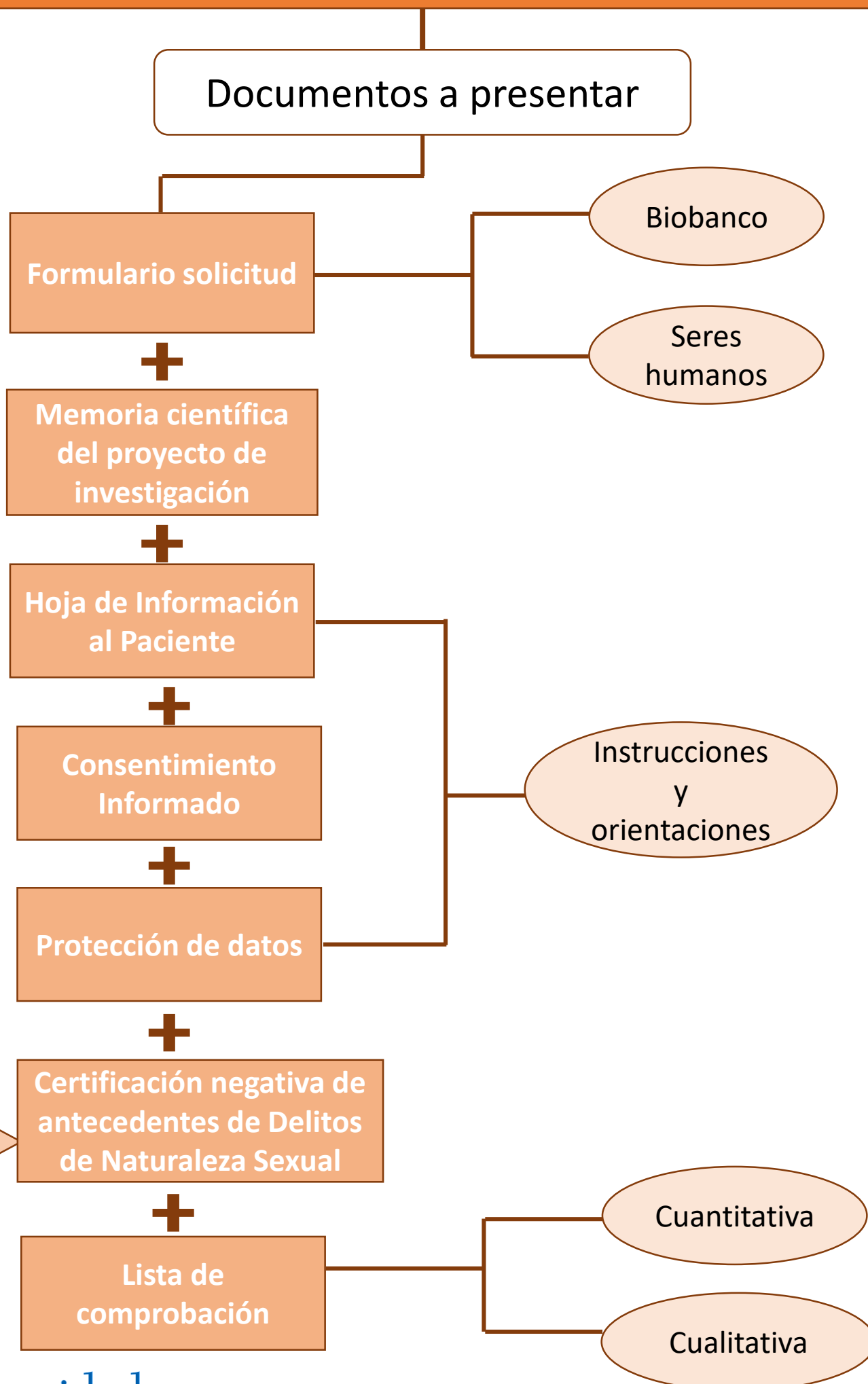

Procedimiento de solicitud de autorización para un proyecto de investigación o docencia con animales

